

# Pont Quebradís i Riu de Valls

## Des de la Plana del Riu pel Molí de la Corriu i la Torre

Itinerari espectacular de bellesa abrupta que recorre les cingleres (cints) de ponent del riu de Valls fins a la formació geològica anomenada Pont Quebradís (o Cabradís). Vistes espectaculars. Magnífiques balms i abrics, boscos frondosos i, sobretot, el túnel natural de pedra tosca format en un estret del riu de Valls, són alguns dels atractius que podem combinar amb el descens d'un tram del riu, de dificultat escassa i molt recomanable els dies d'estiu.

### Fitxa General

**Distància:** 14,71 km

**Ascensió acumulada:** +-598m

**Altitud màxima:** 1230m

**Altitud mínima:** 884m

**Temps caminant:** entre 5:00 i 5:30 hores.

**Rati de pujada:** 9,8%

**Rati de baixada:** 8,22%

**Dinar:** De picnic pel camí

**ÍNDEX IBP(\*) (Nivell d'esforç requerit):** 64 -

**Preu:** 16,00 €

- **INCLOU:**
  - Guia acompanyant de muntanya amb titulació oficial.
  - Assegurances d'accidents i R.C.
- **NO INCLOU:**
  - El Transport

#### **S'HA DE PORTAR:**

- Roba adequada al lloc de l'excursió i al clima.
- Calçat indicat per caminar dins de l'aigua.
- Tovallola.
- Roba i calçat per canviar-se si es vol anar còmode durant el viatge. (Es deixa al cotxe).
- Botes per caminar per muntanya.
- Bastons, si esteu acostumats a dur
- Aigua 1,5 l com a mínim
- Esmorzar i dinar

Alguna cosa per picar, per exemple: fuet, galetes...fruita fresca, fruita deshidratada o confitada millor que no pas fruits secs, i tot allò que us vingui de gust i sigueu capaços de dur a sobre.

# Pont Quebradís i Riu de Valls

Des de la Plana del Riu pel Molí de la Corriu i la Torre

## TRANSPORT:

- Es farà en cotxes particulars, repartint les despeses entre els assistents excloent al conductor. A l'hora de fer la inscripció digueu si teniu cotxe o no i places per compartir. Preu per persona: 15,00€ (4 persones)

**CONTACTE:** 626 30 80 25. Quan us apunteu envieu Whatsapp

Track: pont\_quebradís\_2016-08-28.gpx

Las velocidades de este track son típicas de = HKG

Fiabilidad del IBP index= C

**IBP = 64 HKG**

Distancia total	14.71 Km
Distancia analizada	14.71 Km
Distancia lineal	0 Km

Desn. de subida acumulado	598.1 m
Desn. de bajada acumulado	607.66 m
Altura máxima	1229.69 m
Altura mínima	883.98 m
Ratio de subida	9.8 %
Ratio de bajada	8.22 %
Desnivel positivo por	40.66 m
Desnivel negativo por	41.31 m

Tiempo total	7:34:38 h
Tiempo en movimiento	4:55:07 h
Tiempo parado	2:39:31 h

Velocidad media total	1.94 Km/h
Velocidad media en movimiento	2.99 Km/h
Velocidad máxima sostenida	7.97 Km/h

Filtro pendiente máxima	~55 %
Separación mínima analizada	~30 m
Número de puntos	1142 (cad. 12.88 m)
Puntos significativos	383 (cad. 38.51 m / 33.54 %)
Puntos aberrantes	1 (0.09 % d. total)

Cambios dirección por	13.26
Cambios dirección > 5º por	11.22
Tramos rectos acumulados	1.585 Km
Tramos rectos por	107.75 m
Cambios de pendiente penalizables	5
Cambios de pendiente penalizables por	0.34

**Resumen de desniveles**



	Subidas	Distancia en km	del total en %	Velocidad en	Tiempo h:m:s
	Entre el 30 y el 55%	0	0	0	0:00:00
	Entre el 15 y el 30%	1.59	10.81	2.57	0:37:07
	Entre el 10 y el 15%	0.792	5.38	2.42	0:19:39
	Entre el 5 y el 10%	2.616	17.79	3.21	0:48:56
	Entre el 1 y el 5%	1.107	7.52	2.32	0:28:41
	<b>Total :</b>	<b>6.105</b>	<b>41.5</b>	<b>2.73</b>	<b>2:14:23</b>
	<b>Llano</b>				
	Desniveles del 1%	1.21	8.22	2.73	0:26:34
	<b>Bajadas</b>				
	Entre el 1 y el 5%	2.48	16.86	3.63	0:40:58
	Entre el 5 y el 10%	3.031	20.6	3.31	0:54:52
	Entre el 10 y el 15%	1.047	7.12	3.29	0:19:06
	Entre el 15 y el 30%	0.838	5.7	2.61	0:19:14
	Entre el 30 y el 55%	0	0	0	0:00:00
	<b>Total :</b>	<b>7.396</b>	<b>50.28</b>	<b>3.31</b>	<b>2:14:10</b>
	<b>Total track :</b>	<b>14.71</b>	<b>100 %</b>	<b>2.99</b>	<b>4:55:07</b>

Track: pont\_quebradís\_2016-08-28.gpx





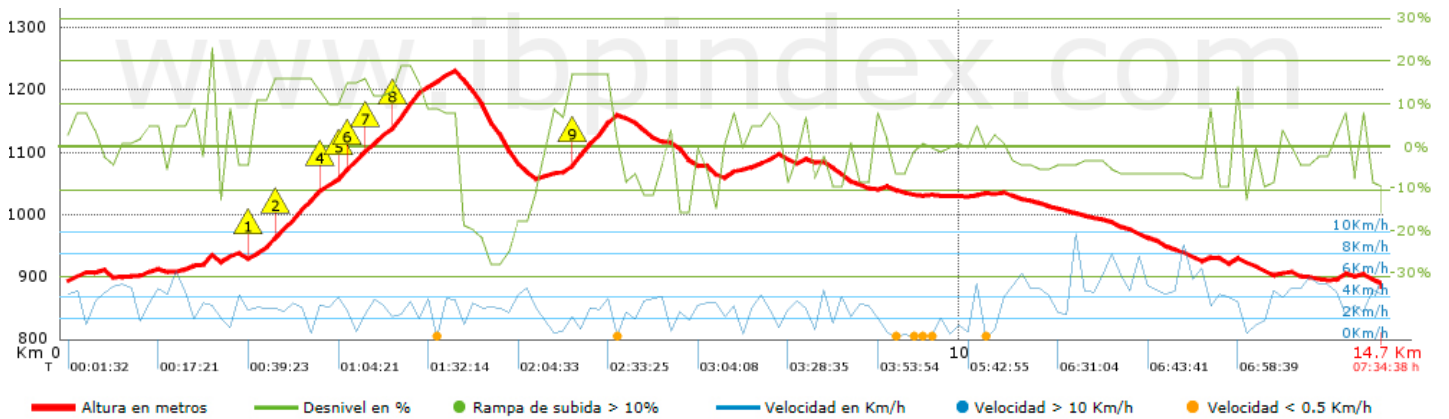
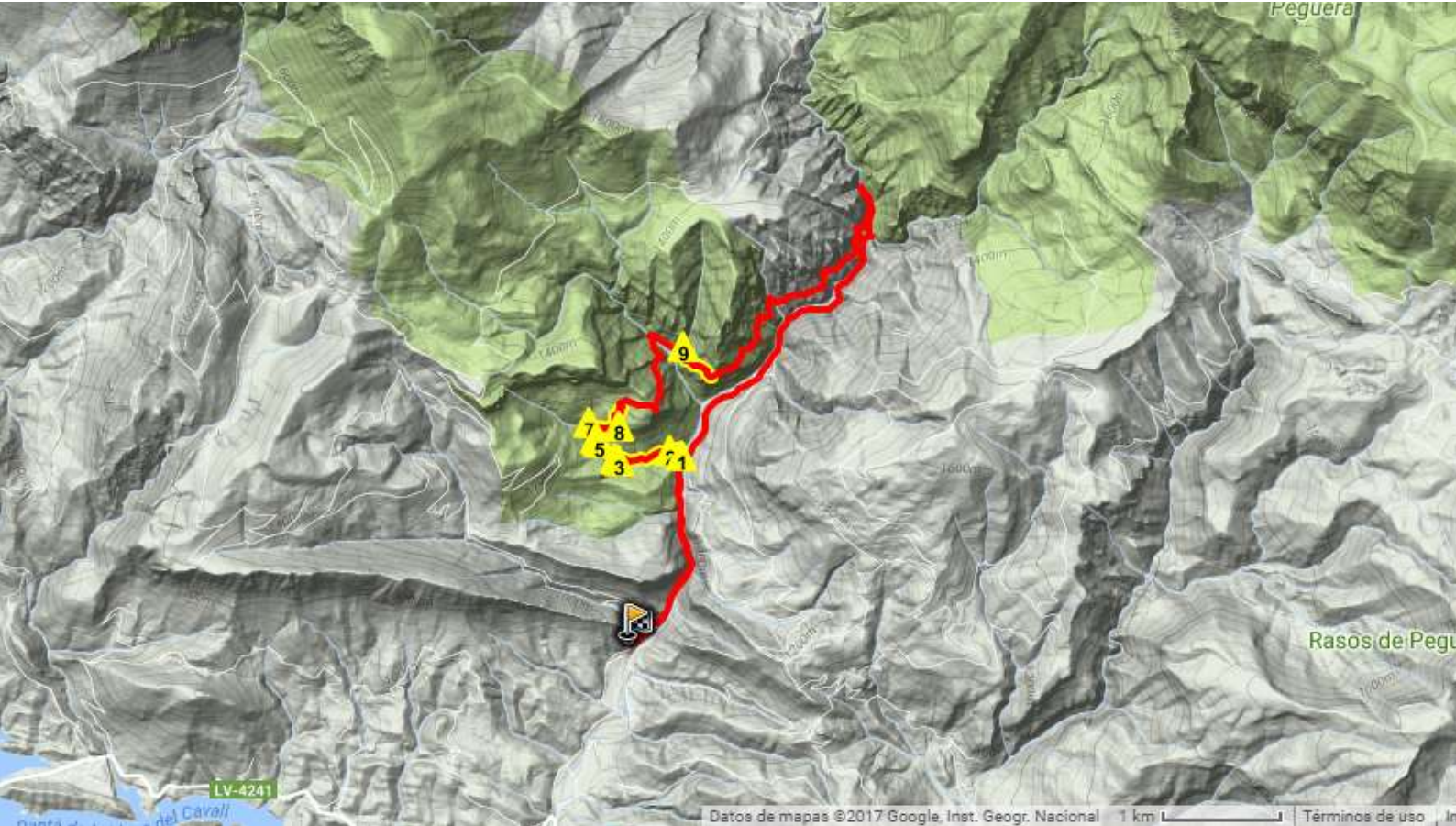



Las velocidades de este track son típicas de = HKG

Fiabilidad del IBP index= C

**IBP = 64 HKG**



**Repechos > 10%**

Repecho	Punto kilométrico	Pendiente media	Distancia
	2.089	11 %	249 m
	2.338	16 %	485 m
	2.823	13 %	36 m
	3.092	12 %	36 m
	3.128	16 %	239 m
	3.368	13 %	326 m
	3.694	19 %	275 m
	5.621	17 %	512 m

Parámetros a gran altura, datos por encima de							
Altura	Distancia m	% del total	Tiempo en movimiento	Velocidad	Tiempo parado	Tiempo total	Velocidad
	Total : 0 Km	--- %	--- h	--- Km/h	--- h	--- h	--- Km/h

Paradas					
Distancia	Tiempo parado	Altura	Tiempo desde la salida	Tiempo desde parada anterior	Distancia a parada anterior
2.665	0:04:48	1008	0:52:16	0:52:16	2.665
3.24	0:02:32	1082	1:09:10	0:16:54	0.575
4.103	0:10:01 > 10´	1207	1:33:20	0:24:10	0.863
5.257	0:04:47	1056	2:07:06	0:33:46	1.154
5.52	0:02:27	1066	2:16:24	0:09:18 < 10´	0.263
6.068	0:02:36	1147	2:33:25	0:17:01	0.548
6.133	0:05:22	1158	2:38:07	0:04:42 < 10´	0.065
7.473	0:03:53	1069	3:11:22	0:33:15	1.34
9.085	0:04:00	1040	3:53:54	0:42:32	1.612
9.184	0:29:16 > 10´	1045	3:58:55	0:05:01 < 10´	0.099
9.317	0:19:29 > 10´	1037	4:31:27	0:32:32	0.134
9.493	0:21:46 > 10´	1030	4:55:49	0:24:22	0.176
9.783	0:03:27	1030	5:23:29	0:27:40	0.29
9.983	0:08:34	1029	5:34:21	0:10:52	0.2
10.195	0:30:35 > 10´	1031	5:45:52	0:11:31	0.212
13.108	0:04:29	928	6:59:17	1:13:25	2.913
14.694	0:01:29	887	7:33:09	0:33:52	1.586
<b>Total : 2:39:31 h</b>					